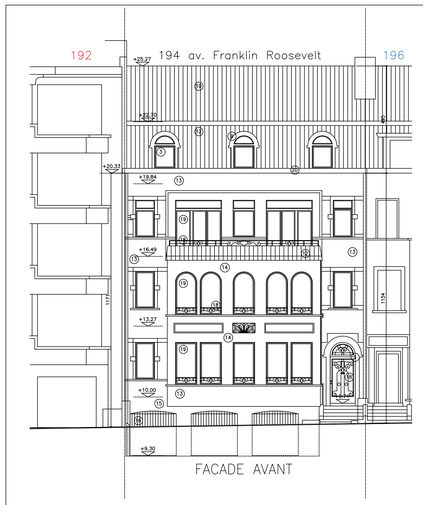

FACADE AVANT



COUPE AA

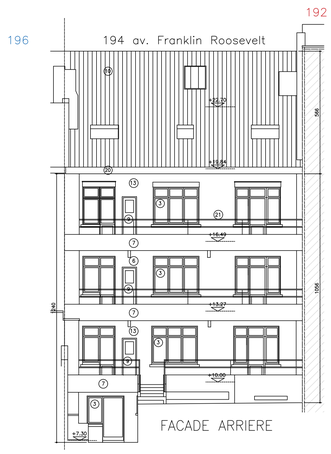

FACADE ARRIERE

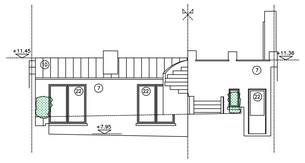

FACADE AVANT
BATIMENT ARRIERE

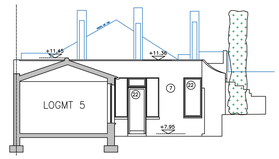

FACADE LATERALE
BATIMENT ARRIERE

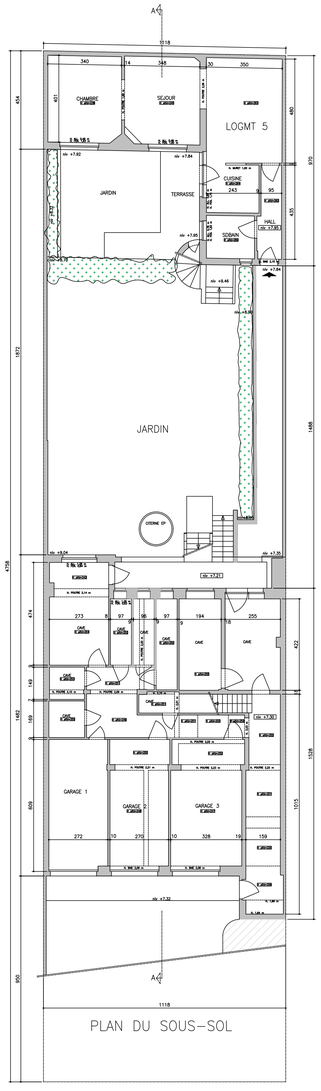

PLAN DU SOUS-SOL

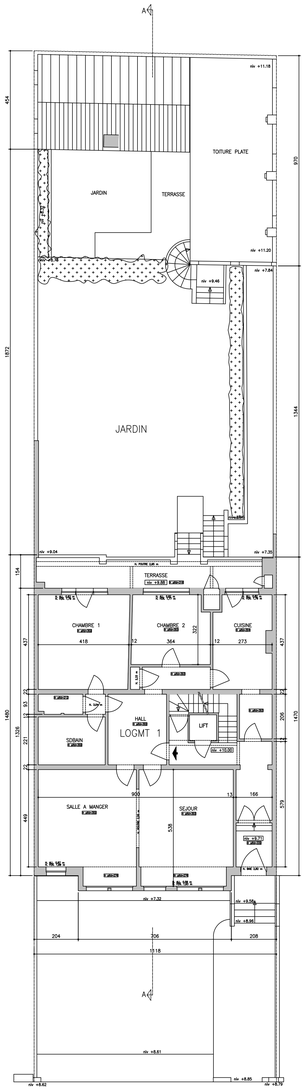

PLAN DU REZ-DE-CHAUSSEE

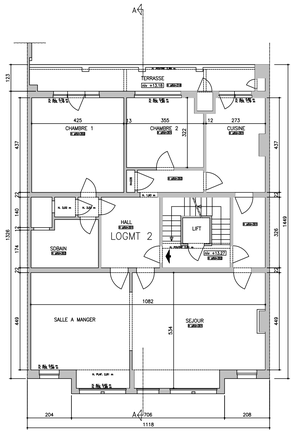

PLAN DU PREMIER ETAGE

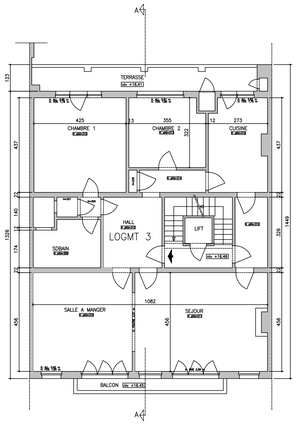

PLAN DU DEUXIEME ETAGE

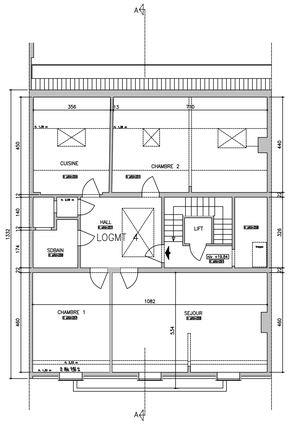

PLAN DU TROISIEME ETAGE

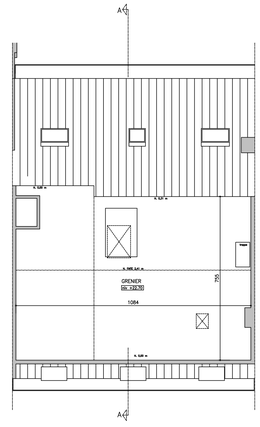

PLAN DU GRENIER

MACONNERIE EXISTANTE

3 CHASSIS BOIS PEINT BLANC
4 CHASSIS PVC BLANC STRUCTURE BOIS
5 DESCENTE D'EAUX PLUVIALES ZINC
6 MACONNERIE PEINTE EN BLANC
7 CIMENTAGE PEINT EN BLANC
9 MENUISERIE PEINTE EN BLANC
10 TUILES BRUN ROUGE
12 ARDOISES
13 BRIQUES TON BRUN ROUGE
14 PIERRE NATURELLE TEINTE BEIGE
15 PIERRE NATURELLE TEINTE GRIS CLAIR
16 PORTE DE GARAGE EN BOIS TON BLANC
18 FERRONNERIES TON NOIR
19 CHASSIS EN PVC TON BLANC
20 CORNICHE EN PVC
21 FERRONNERIE EN ACIER LAQUE BLANC
22 CHASSIS EN BOIS TEINTE NATURELLE

REGION DE BRUXELLES CAPITALE
VILLE DE BRUXELLES

RENOVATION D'UN IMMEUBLE DE RAPPORT
MISE EN CONFORMITE ET CHANGEMENT
DE DESTINATION D'UN BATIMENT EN INTERIEUR D'ILOT

194 AV FRANKLIN ROOSEVELT
B-1050 BRUXELLES

MAITRE DE L'OUVRAGE

MADAME CATHIA VAN DAM
87 AV DES CROIX DE FEU
B-1410 WATERLOO

ARCHITECTE
EDENA
A. BORGERS
23 RUE DES GLANDS
B-1190 BRUXELLES
TEL : +/32/2/346 20 08
abo@edena-architecture.be
www.edena-architecture.be

INGENIEUR EN STABILITE

COORDINATEUR SECURITE-SANTE

INGENIEUR HVAC

POUR ACCORD	A 17-09-2026 Modification suite ADI
LE MAITRE DE L'OUVRAGE	B
	C
	D
	E
L' ARCHITECTE	F
	G
	H
	I
	J
DEMANDE DE PERMIS D'URBANISME	DATE : 06-2026
	ECHELLE : 1/100
SITUATION DE FAIT	PLAN : 251607-012-A